



- Ai Collaboratori della Dirigente
- Alla Referente di sede Prof.ssa tania CASTELLANO
- Alle studentesse e agli studenti della sede di via Morelli e Silvati
- Alle famiglie delle studentesse e degli studenti via Morelli e Silvati
- Al personale tutto
  - Al sito web
  - Agli atti

Circolare n. 16 – a.s. 2021/2022

**Oggetto: Dislocazione aule e percorsi di ingresso-uscita sede di via Morelli e Silvati -anno scolastico 2021-2022**

**La Dirigente Scolastica**

A seguito intervenuta necessità spostamento aule sede di via Morelli e Silvati

### NOTIFICA

Alle SS.LL. la dislocazione aule e percorsi di ingresso uscita così come modificati

**Ingresso/uscita : CLASSI DEL PIANO RIALZATO**

**Tramite l'ingresso CENTRALE percorrendo la scalinata a sinistra**

**le classi del piano RIALZATO = 1F-2F-4F- 5F-1H-2H-3H-1G-2G-3G-4G-4BETA**

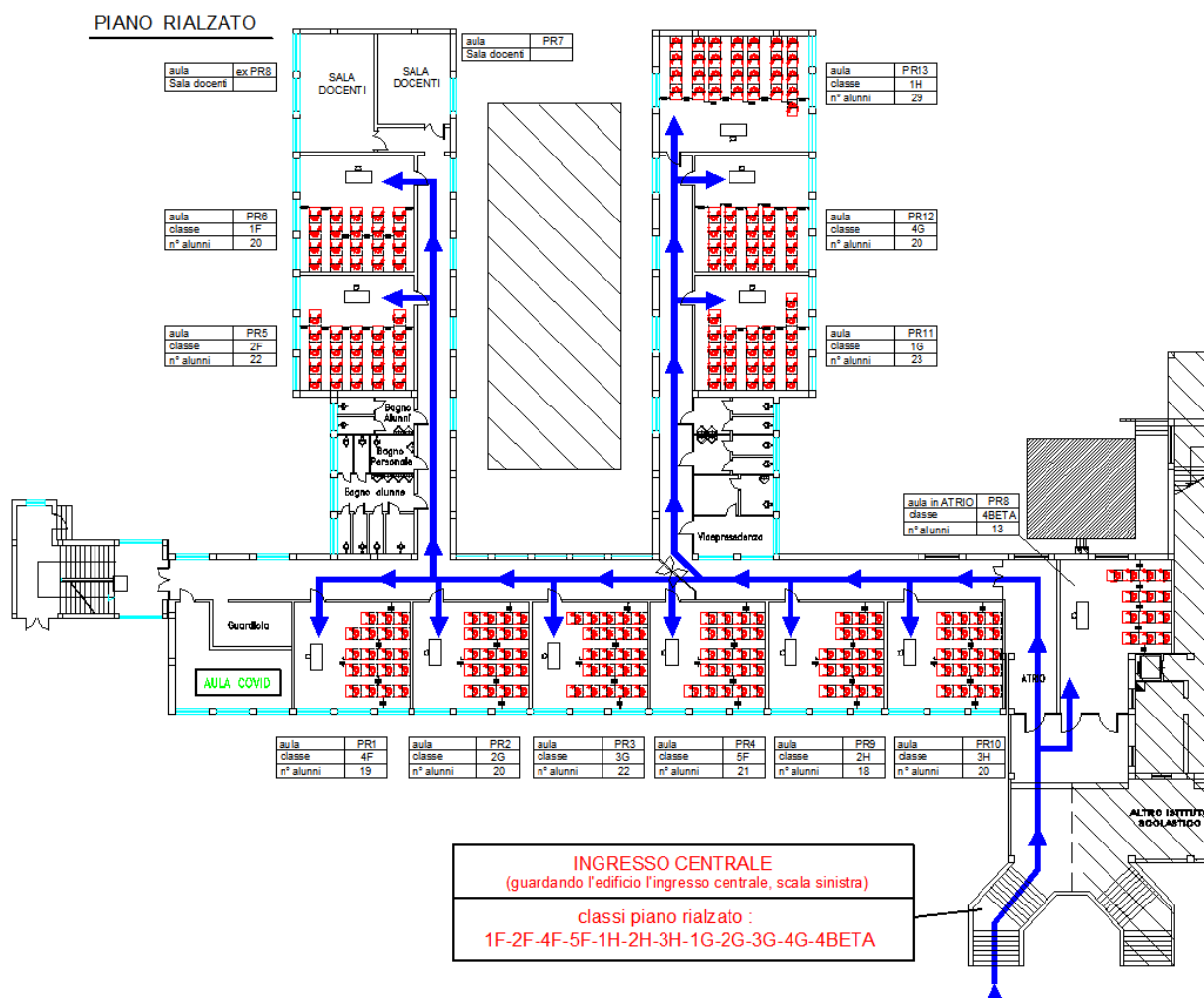

**Ingresso/uscita : CLASSI DEL PIANO PRIMO E SECONDO**

***Tramite l'ingresso SECONARIO - guardando l'edificio a sinistra***

**le classi del PRIMO piano : 5H-4H-1ALFA-2ALFA-3ALFA-4ALFA-5ALFA-5BETA**

**e le classi del SECONDO piano: 5 G - 3 F**

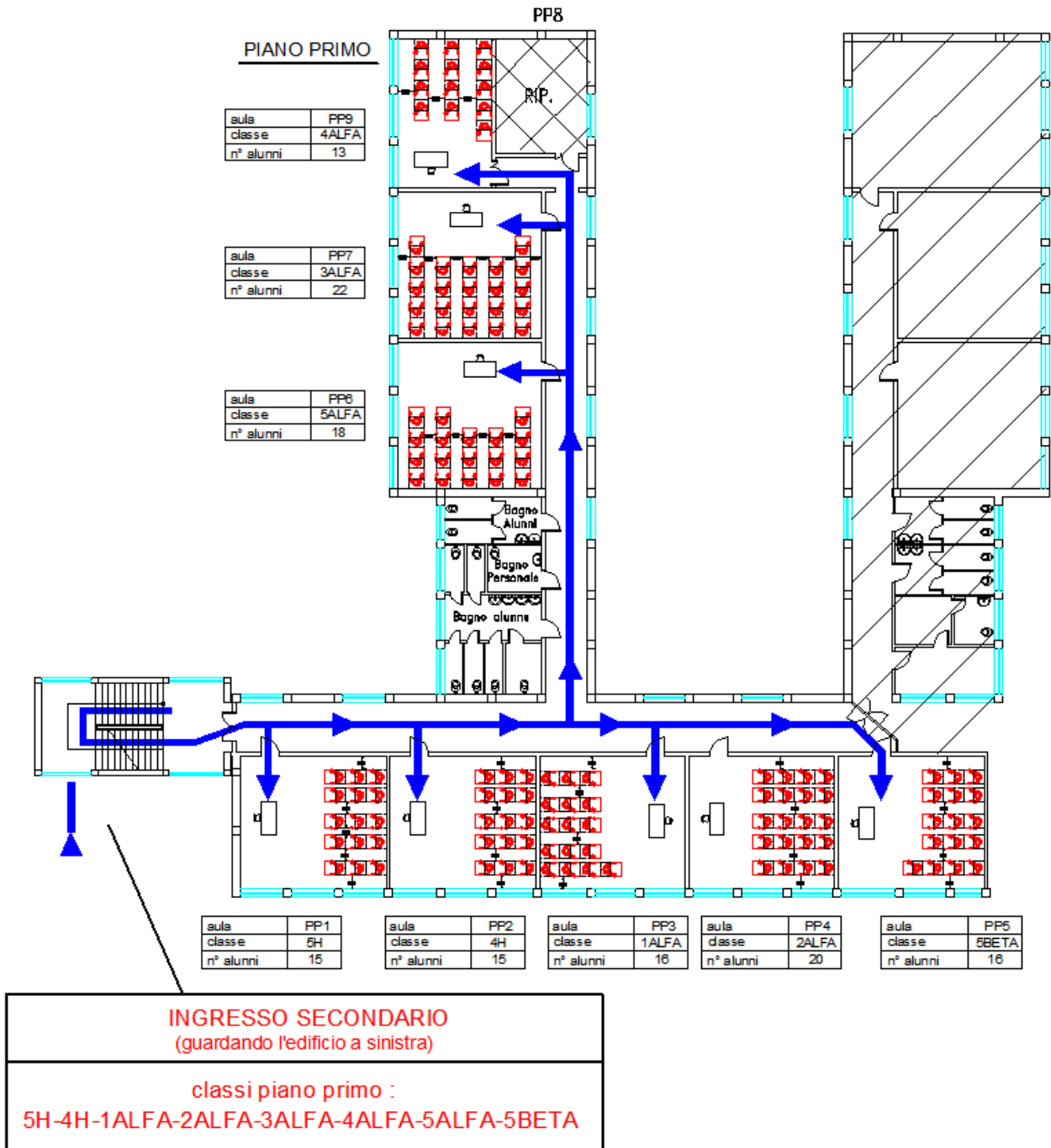

PIANO SECONDO

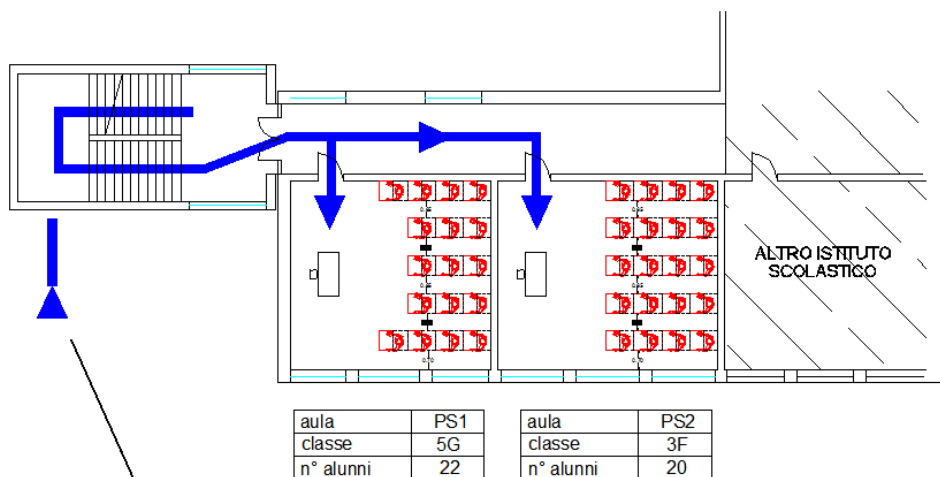

**INGRESSO SECONDARIO**  
(guardando l'edificio a sinistra)

**classi piano secondo : 5G - 3F**

**La Dirigente Scolastica**

*Dott.ssa Lucia Forino*

Documento informatico firmato digitalmente  
ai sensi del D. Lgs n. 82/05 e ss.mm.ii. e norme