



ISTITUTO MAGISTRALE STATALE - "PUBLIO VIRGILIO MARONE"-AVELLINO
Prot. 0005796 del 07/09/2019
07 (Uscita)

- Al D.S.G.A
- Ai Docenti
- Al personale ATA
- Ai genitori ed agli alunni
- Al sito web
- Agli atti della scuola

Oggetto: Decreto di assegnazione classi e sezioni alle aule dei vari plessi scolastici a.s.2019/ 2020.

La Dirigente Scolastica

- Visto i disposti del D.M. 18 dicembre 1975 e del D.M. del 26 agosto 1992 in materia di adeguato rapporto metri quadrati/ alunni nell'assegnazione delle aule alle classi;
- Tenuto conto del numero di alunni iscritti ai vari indirizzi di studio dell'Istituzione Scolastica;
- Tenuto conto della capienza max delle aule dei due plessi valutata dal RSSP della scuola;
- Vagliata, in accordo con l'RSPP di Istituto ing. Antonio Spadavecchia, l'opportunità degli abbinamenti aule/classi, in relazione al numero di alunni frequentanti ciascuna classe e alle necessità logistiche di docenti, alunni e collaboratori scolastici operanti nei vari plessi;
- Considerate le esigenze specifiche degli alunni;

d e c r e t a

per l'anno scolastico 2019/20 la dislocazione/assegnazione delle aule alle varie classi come indicato nelle planimetrie in allegato al presente decreto e che si riassume nella seguente tabella.

Liceo delle Scienze Umane – sede via Tuoro Cappuccini		
Classe	Aula	Ubicazione
4B	PT1	Piano terra
3B	PT2	Piano terra
3E	PT3	Piano terra
2E	P1	Piano primo dx
5E	P2	Piano primo dx
1B	P3	Piano primo dx
5B	P4	Piano primo dx
1C	P5	Piano primo dx
2C	P6	Piano primo sx
3C	P7	Piano primo sx
2B	P8	Piano primo sx
5C	P9	Piano primo sx
4C	P10	Piano primo sx
3A	S1	Piano Secondo dx
5A	S2	Piano Secondo dx
1A	S3	Piano Secondo dx
4A	S4	Piano Secondo dx
2A	S5	Piano Secondo dx

Liceo delle Scienze Umane – sede via Tuoro Cappuccini

Classe	Aula	Ubicazione
4D	S6	Piano secondo sx
2D	S7	Piano secondo sx
3D	S8	Piano secondo sx
5D	S9	Piano secondo sx

Liceo delle Scienze Umane, Classico ed Economico Sociale – sede via Morelli e Silvati

Classe	Aula	Ubicazione
1G	PR1	Piano rialzato
4F	PR2	Piano rialzato
2F	PR3	Piano rialzato
1F	PR4	Piano rialzato
2G	PR5	Piano rialzato
3G	PR6	Piano rialzato
5G	PR7	Piano rialzato
4G	PR8	Piano rialzato
5F	PR9	Piano rialzato
3F	PR10	Piano rialzato
2H	PR11	Piano rialzato
3H	PR12	Piano rialzato
1H	PR13	Piano rialzato
1α	P1	Piano primo
2α	P2	Piano primo
3α	P3	Piano primo
5α	P4	Piano primo
3β	P5	Piano primo
5β	P6	Piano primo
4α	P7	Piano primo
2β	P9	Piano primo

La Dirigente Scolastica

Dott.ssa Lucia Forino

Firmato digitalmente ai sensi del D. Lgs
n. 82/05 e ss.mm.ii. e norme correlate



Il R.S.P.P.

Ing. Antonio Spadavecchia

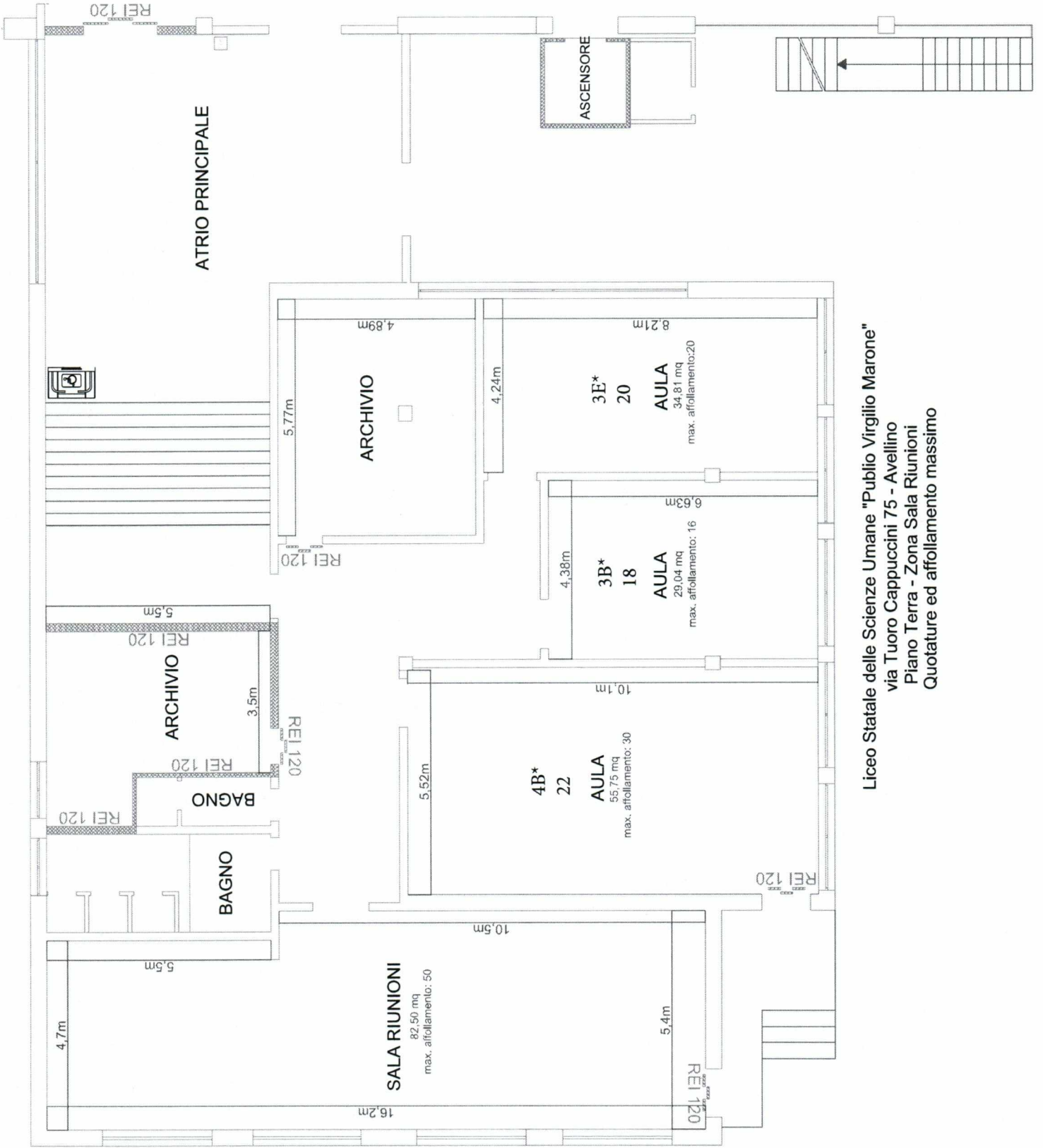

Liceo Statale delle Scienze Umane "Publio Virgilio Marone"
 via Tuoro Cappuccini 75 - Avellino
 Piano Terra - Zona Sala Riunioni
 Quotature ed affollamento massimo

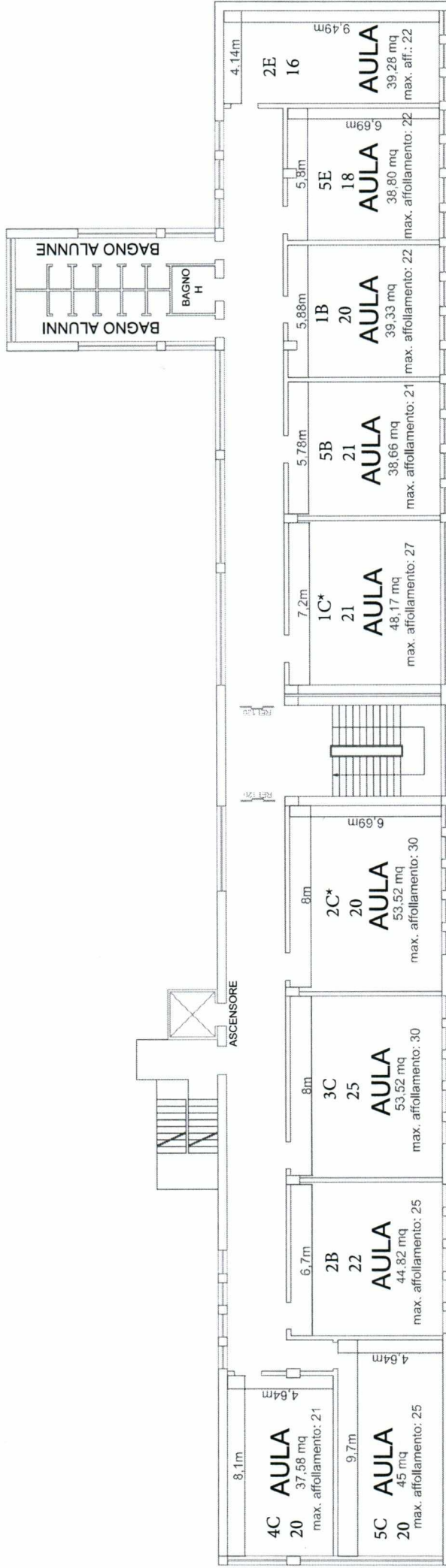

Liceo Statale delle Scienze Umane "Publio Virgilio Marone"

via Tuoro Cappuccini, 75 - Avellino

Piano Primo

Quotature ed affollamento massimo

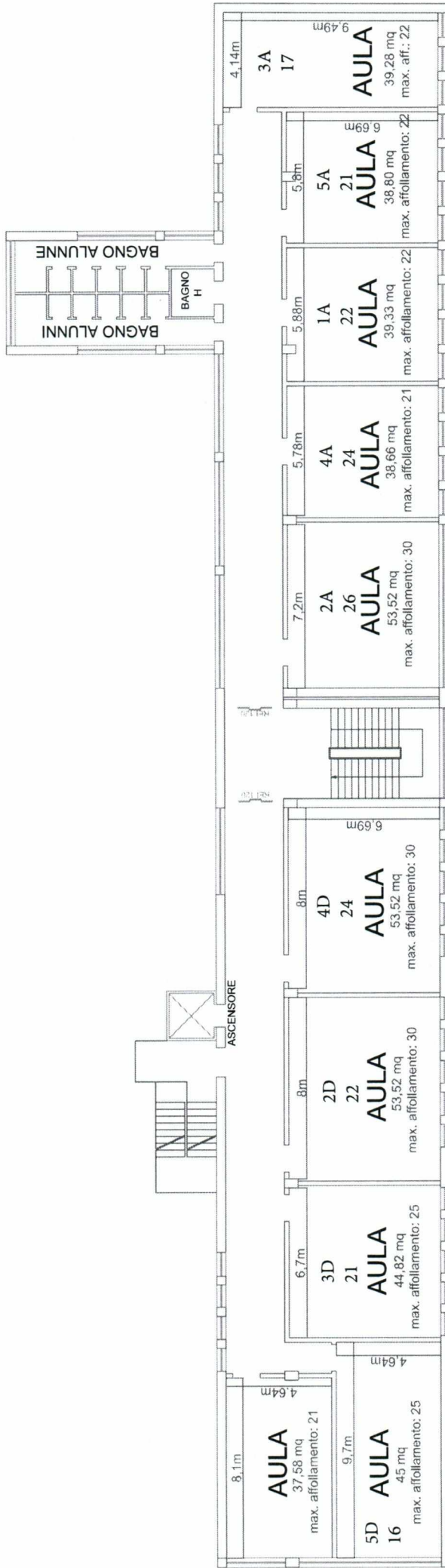

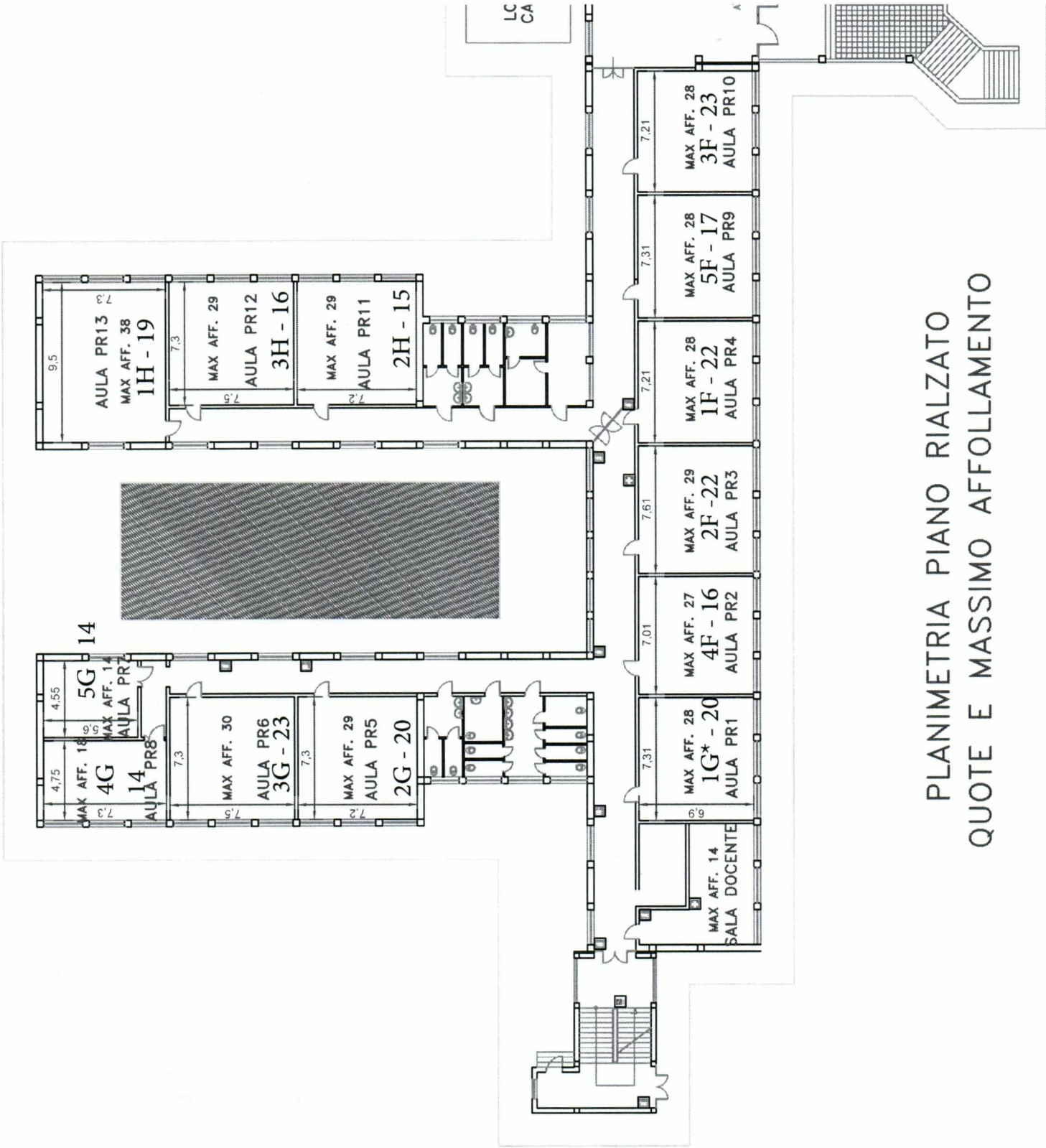

PLANIMETRIA PIANO RIALZATO
 QUOTE E MASSIMO AFFOLLAMENTO

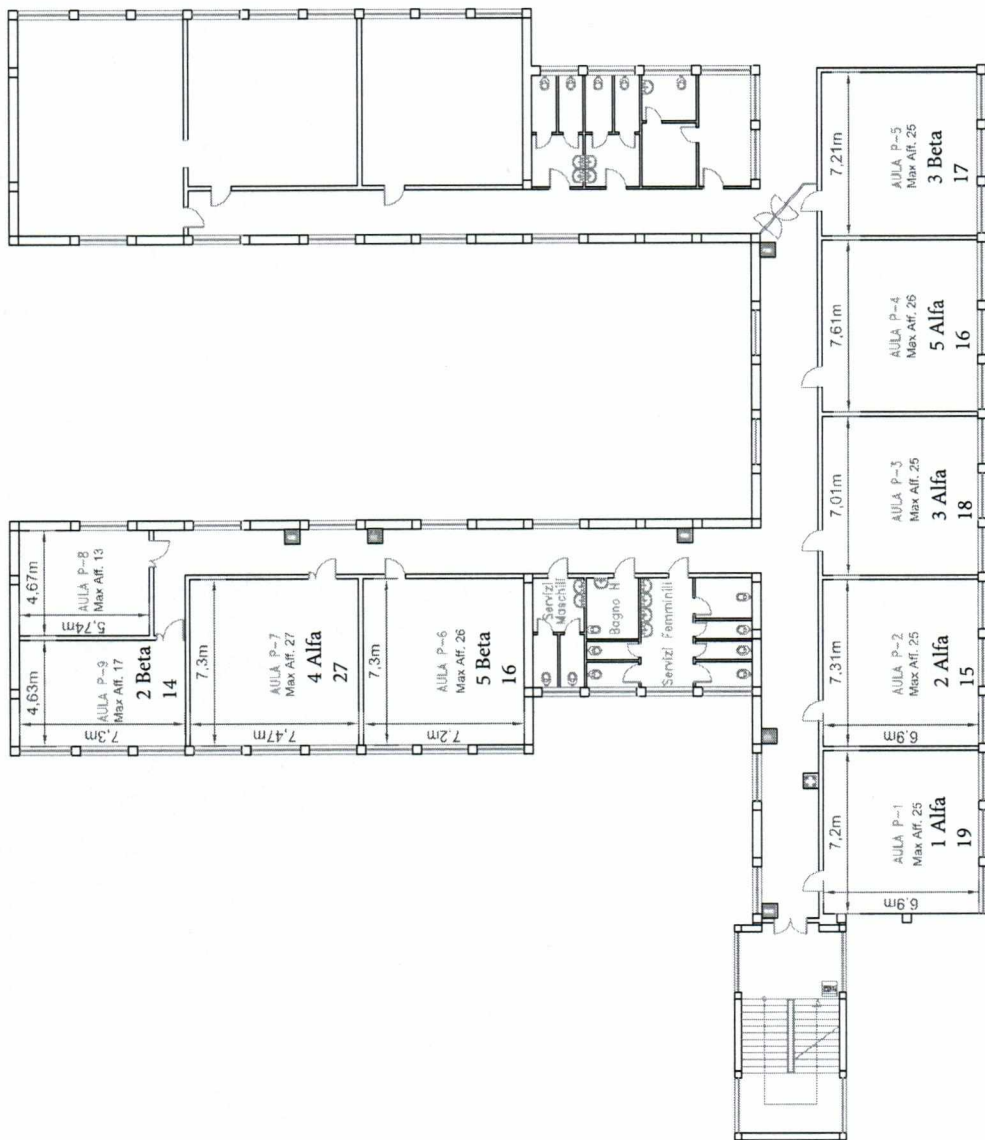

Liceo Statale Classico ed Economico Sociale
 Publio Virgilio Marone
 Pianta Piano Primo
 Quotature e max. affollamento

Cancello principale

